

CASTELNAU MONTRATIER (LOT)

CP 46170

Insee 46063

1820 hab (1990) 25 hab/km² superficie 72,8 km²
Diocèse : Cahors - Sénéchaussée : Lauzerte
Canton : Lauzerte



Le château et le reste du donjon du X^{IV}e (PJ)

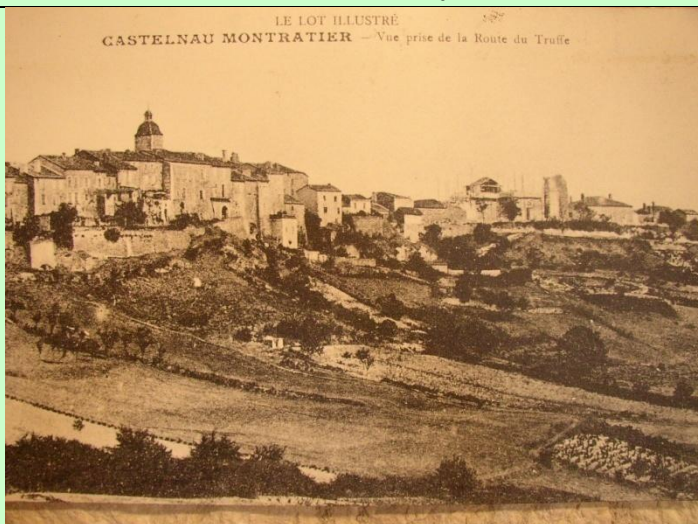
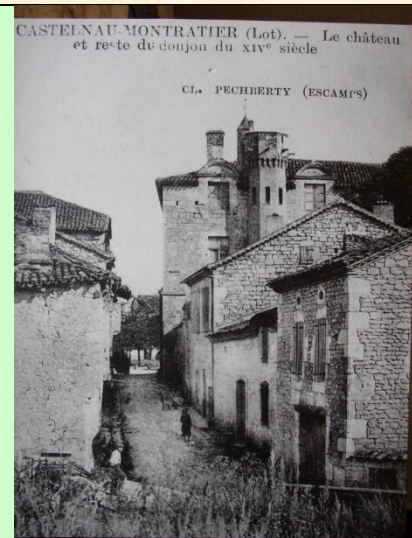

L'église Saint Martin (PJ)

CARTE DES COMMUNES ET PAROISSES DU BAS-QUERCY : CANTON DE CASTELNAU-MONTRATIER

Carte réalisée pour le site <http://basquercy.free.fr>, par Franck Sarrazin
et Georges Petit-Jean

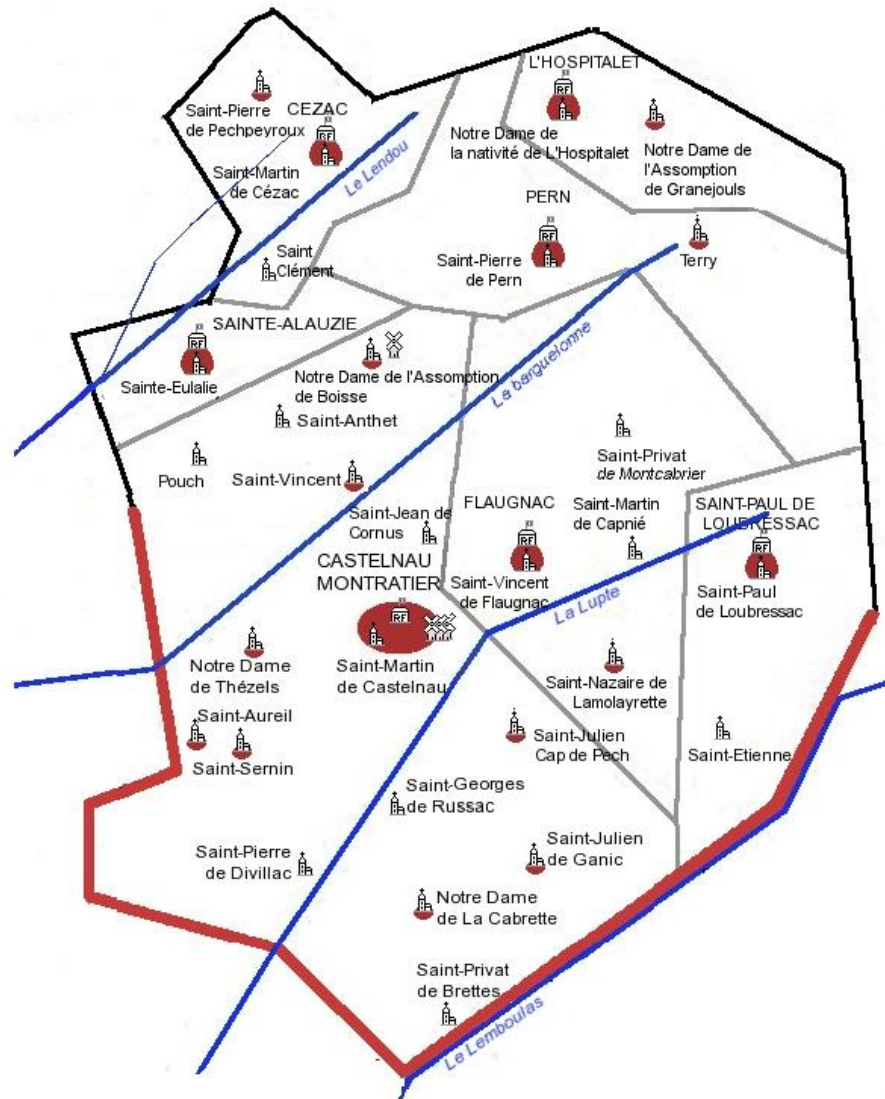

-  Paroisse, existante ou disparue
-  Abbaye
-  Diocèse, évêché
-  Cloître
-  Château
-  Mairie
-  Préfecture, sous-préfecture
-  Gros hameau contemporain
-  Petit bourg contemporain
-  Gros bourg, Chef-lieu de canton, contemporain



A - COLLECTION COMMUNALE
B - COLLECTION DEPARTEMENTALE

1° Paroisse de ST-PIERRE de DIVILLAC

Divillac (actuellement commune de Castelnau-Montratier) (AD de Cahors)

B.S.	1613-1692	(A)
M.	1655-1692	(A)
B.M.S.	1696; 1700-1792	(A)
B.M.S.	1674-1789	(B)

Extraits effectués

GG1 ⁽¹⁾

⁽¹⁾

GG2

4 E 128

4° Paroisse de ND de THESELS et son annexe ST-SERNIN ⁽²⁾

ou ST SERNIN de THESELS

B.M.S.	1700-1744	(A)
--------	-----------	-----

Extraits effectués

GG3 ⁽³⁾

5° Paroisse de St AUREIL

B.	1650-1700	(A)
----	-----------	-----

M. S.	1695-1700	(A)
-------	-----------	-----

B.M.S.	1700-1733	1739-1771	(A)
--------	-----------	-----------	-----

Répertoire des B.M.S.	1755-1771	(A)
-----------------------	-----------	-----

Extraits effectués

GG2

GG7

GG8

6° Paroisse de St JEAN de SAUVETERRE ⁽⁴⁾

B.M.S.	1713-1715	1722-1733 ;	1741-1771	(A)
--------	-----------	-------------	-----------	-----

Répertoire des B.M.S.	1755-1771	(A)
-----------------------	-----------	-----

Extraits effectués

GG7

GG8

Reste à faire

2° Paroisse de BOISSE

B.M.S.	1696; 1700-1792	(A)
--------	-----------------	-----

B.M.S.	1679-1730	(B)
--------	-----------	-----

B.M.S.	1747-1789	(B)
--------	-----------	-----

B.M.S.	1790-1800	(B)
--------	-----------	-----

GG2

4 E 44-1

4 E 44-2

4 E 44-3

3° Paroisse de St JULIEN de GANIC, annexe de LA MOLAIRETTE ^(7°)

B.M.S.	1682-1734	(A)
--------	-----------	-----

B.M.S.	1737-1790	(B)
--------	-----------	-----

GG2

4 E 169

4° Paroisse de ND de THESELS et son annexe ST-SERNIN ⁽²⁾

ou ST SERNIN de THESELS

Répertoire des B.M.S.	1700-1792	(A)
-----------------------	-----------	-----

B.M.S.	1745-1792	(A)
--------	-----------	-----

B.M.S.	1745-1777	(A)
--------	-----------	-----

B.M.S.	1777-1792	(A)
--------	-----------	-----

B.M.S.	1702-1744	(B)
--------	-----------	-----

B.M.S.	1702-1738	(B)
--------	-----------	-----

B.M.S.	1744-1790	(B)
--------	-----------	-----

GG0

GG4

GG5

GG6

4 E 452

4 E 495-1

4 E 495-2

en cours

5° Paroisse de St AUREIL

B.M.S.	1772-1777	(A)
--------	-----------	-----

B.M.S.	1777-1792	(A)
--------	-----------	-----

B.M.S.	1700-1707	(B)
--------	-----------	-----

B.M.S.	1740-1791	(B)
--------	-----------	-----

GG9

GG10

4 E 370-1

4 E 370-2

6° Paroisse de St JEAN de SAUVETERRE ⁽⁴⁾

B.M.S.	1772-1775	(A)	GG9
7°	<i>Paroisse de Notre Dame de LA CABRETTE, LA MOLAIRETTE</i>		
B.M.S.	1716-1718	(A)	GG11
B.M.S.	1736-1792		
B.M.S.	1747-1790	(B)	4 E 201
8°	<i>Paroisse de ST JEAN de CORNUS</i>		
B.M.S.	1696; 1700-1792	(A)	GG2
B.M.S.	1747-1792	(A)	GG12
B.M.S.	1684-1792	(B)	4 E 114
9°	<i>Paroisse de ST-ANTHET et ST-VINCENT</i>		
Saint-Anthet (actuellement commune de Castelnau-Montratier) (AD de Cahors)			
B.M.S.	1696; 1700-1792	(A)	GG2
B.M.S.	1742-1792	(A)	GG13
B.M.S.	1730-1789	(B)	4 E 369
Saint-Vincent			
B.M.S.	1790-1791	(B)	4 E 457
10°	<i>Paroisse de POUCH</i>		
B.M.S.	1709-1717	<i>lacunes</i>	(A) GG14
11°	<i>Paroisse de ST-JULIEN de CAP de PECH</i>		
B.M.S.	1748-1792	(A)	GG15
B.M.S.	1700-1790		4 E 416
12°	<i>Paroisse de ST-GEORGE de RUSSAC</i>		
Russac (actuellement commune de Castelnau-Montratier) (AD de Cahors)			
B.M.S.	1747-1792	(A)	GG17
B.M.S.	1683-1746		4 E 360-1
B.M.S.	1763-1791		4 E 360-2
13°	<i>Paroisse de ST-MARTIN de CASTELNAU</i>		
B.M.S.	1609-1700	(A)	GG18
B.M.S.	1700-1723	(A)	GG19
B.M.S.	1724-1746	(A)	GG20
B.M.S.	1747-1768	(A)	GG21
B.M.S.	1768-1788	(A)	GG22
B.M.S.	1789-1792	(A)	GG23

B - COLLECTION DEPARTEMENTALE

4°	<i>Paroisse de ST SERNIN de THESELS</i>		
B.M.S.	1702-1715, 1737, 1738,	(B)	2 Mi EC 467
	1744, 1746, 1790	(B)	

⁽¹⁾ nombreuses lacunes

⁽²⁾ dans la première moitié XVIIIe il est fait mention de la paroisse (de ND) de THESELS et d'une autre paroisse St SERNIN, St SERNIN de THESELS apparaît vers 1730, avec THESELS ou St SERNIN seul

⁽³⁾ les années de 1700 à 1744 sont en désordre

⁽⁴⁾ Voir Sauveterre (T & G)

AD CAHORS

CASTELNAU MONTRATIER

4E 91 /1.2

2 Mi EC 98

2 bobines (R1-2)

BMS 1701-1761

(1701-1714, 1717, 1737-1741, 1742-1745, 1747-1750, 1752-1761)

R1

BMS 1737-1789

(1737-1741, 1742-1745, 1747-1750, 1752-1761, 1763-1777, 1778-1789)

R2